お待たせしました!!
リヴの建売

三角形の土地を有効活用!

あたたかな光が差し込む2階リビングのお家できました♪

長期優良住宅だから
永く住み継ぐことができちゃう!

三角敷地を生かした
ワクワクした間取り☆
変形地で建築を
お考えの方、ぜひご参考に
して下さい♪

憧れの造作洗面!
見る度にうっとり♪

南向き2階リビングで
日当たりバッチリ!

家族みんなが共有で
使える嬉しいデスクスペース♪

裏にはたっぷり置けちゃう
物置スペース♪

ご予約いただくとスムーズにご案内できます

＊氏名　＊連絡先
＊希望日時　＊人数
をお伝えください。

☎0120-811-157

QRコードからもご予約できます

分譲地として販売中!
詳しくは裏面へ

4/22 sat 23 sun

大山崎町 円明寺(えんみょうじ)

完成見学会

10:00am ▶16:00pm / 乙訓郡大山崎町

詳しくはホームページにて https://liv-sh.co.jp/

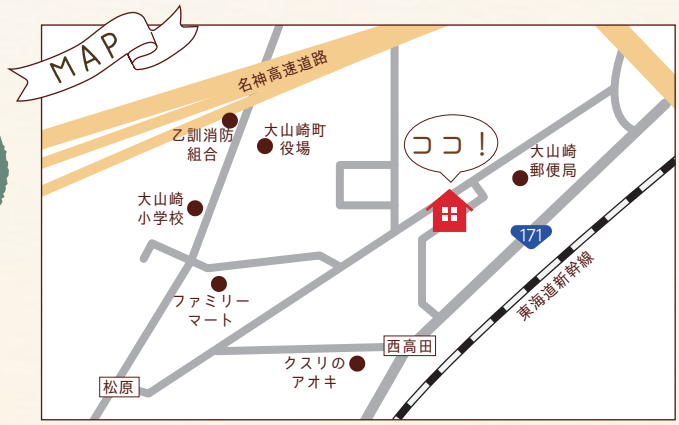

※お車は現地にお停めください。
※他のお客様と内覧が重なる場合がございます、予めご了承ください。

OYAMAZAKI ENMYOJI

大山崎町 円明寺

日当たりの良い２階リビング！
西側は畑で通風良好です♪

大山崎小学校区 約 6 分（約 500ｍ）
大山崎中学校区 約 11 分（約 850ｍ）

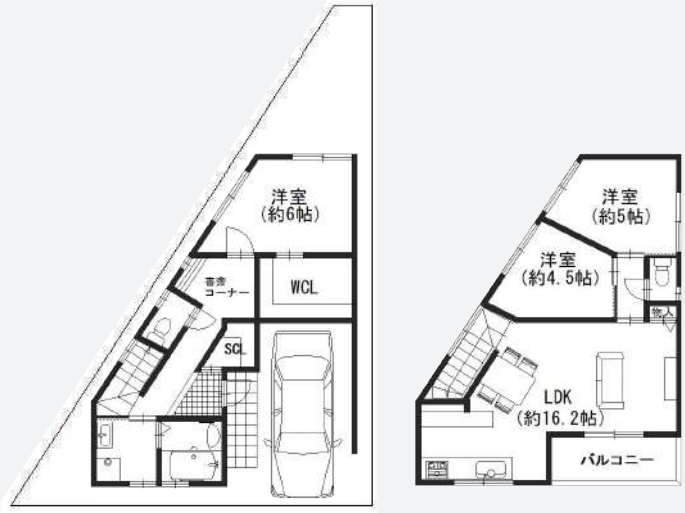

新築戸建て
販売価格 3,353 万円（税込）
※外構費用含む

●阪急京都線『大山崎』駅 徒歩約 20 分
●山崎郵便局まで約２分（約１４０ｍ）
●クスリのアオキまで約３分（約２７０ｍ）
●ファミリーマート大山崎町店まで約５分（約８００ｍ）

嬉しい POINT いろいろ！

01 南向きで採光良好！

02 大型 WIC で広々使える♪

03 書斎で在宅ワークも可能♪

04 長期優良住宅認定あり

05 物置スペースあり

06 車を守るインナーガレージ付

Instagram 更新中♪

これから家づくりする人は必見！
アイデアがいっぱい詰まった施工例を
日々 UP していきます

Follow me!!

LIVSTYLEHOUSE_OFFICIAL

暮らしのヒントが見つかるかも！
OB 様宅見学会開催中！

お問い合わせは
こちらへ

【物件概要】●所在：京都府乙訓郡大山崎町字円明寺小字宝本７－１２●用途地域：準工業地域●建蔽率：６０％●容積率：２００％●都市ガス／公共上下水道●土地：７９．２１㎡（約２３．９６坪※登記簿による●地目：宅地●接道：南側／公道／幅員約６．９ｍ／私道負担：無し●建物：１階約３５．３９㎡／２階約４７．３９㎡／延床約８２．７８㎡●完成時期：令和５年４月１５日予定●建築確認番号：第ＲＥＪ２２３１１－３２６８９

物件に関するお問い合わせはこちら
0120-811-157

株式会社リヴ
〒617-0002
京都府向日市寺戸町七ノ坪 141
TEL:075-924-0211
建設業許可登録　京都府知事　許可（特-2）第

LIV STYLE HOUSE
リヴスタイルハウス株式会社
〒617-0002
京都府向日市寺戸町七ノ坪 141
TEL:075-924-2345
建設業許可登録 京都府知事　許可（般-4）第 43558 号